

Kształcenie:

Uniwersytet Medyczny w Łodzi
kierunek: lekarski (jednolite studia
magisterskie)
al. Kościuszki 4, 90-419 Łódź
tel. 42 272 59 66
www: <http://lekarski.umed.lodz.pl>

Warszawski Uniwersytet Medyczny
kierunek: lekarski (jednolite studia
magisterskie)
ul. Żwirki i Wigury 61, 02-091 Warszawa
tel. 22 572 09 13
<https://www.wum.edu.pl/>

**Uniwersytet Jagielloński w Krakowie
Collegium Medicum Wydział Lekarski**
kierunek: lekarski (jednolite studia
magisterskie)
ul. św. Anny 12, 31-008 Kraków
tel. 12 422 54 44
e-mail: dziekw1@cm-uj.krakow.pl
<https://wl.cm.uj.edu.pl/>

**Uniwersytet Jana Kochanowskiego
w Kielcach Collegium Medicum**
kierunek: lekarski (jednolite studia
magisterskie)
ul. IX Wieków Kielc 19a, 25-516 Kielce
tel. 41 349 69 70
e-mail: cm@ujk.edu.pl
<https://cm.ujk.edu.pl/>

Więcej informacji

o zawodzie znajdziesz w:

Centrum Informacji i Planowania Kariery Zawodowej: w Łodzi:

ul. Wólczańska 49, 90-608 Łódź,
Tel. (42) 66 30 255, 66 30 273

oraz oddziałach:

w Piotrkowie Trybunalskim:

ul. Dąbrowskiego 13,
97-300 Piotrków Trybunalski
Tel. (44) 649 60 87, 647 74 01

w Sieradzu:

ul. 3 Maja 7, 98-200 Sieradz
Tel. (43) 822 81 84, 822 81 86

w Skierniewicach:

ul. Senatorska 10, 96-100 Skierniewice
Tel. (46) 833 39 74, 833 36 50



Wojewódzki Urząd
Pracy w Łodzi



Lekarz – specjalista endokrynologii

Klasyfikacja Zawodów i Specjalności: 221219

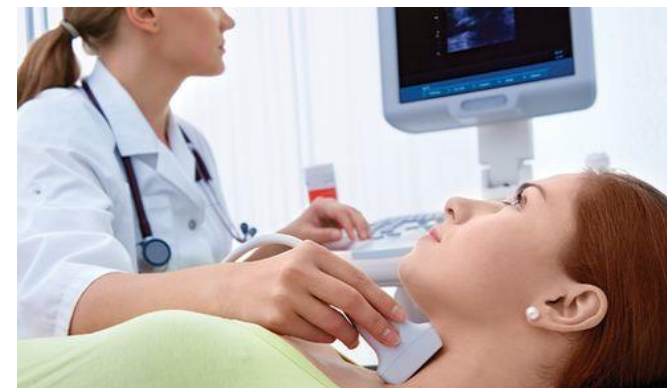

<https://tiny.pl/wqph1>, dostęp: 02.08.2022

Wojewódzki Urząd Pracy w Łodzi
Centrum Informacji
i Planowania Kariery Zawodowej
Oddział w Piotrkowie Trybunalskim

Lekarz specjalista endokrynologii zajmuje się rozpoznaniem, różnicowaniem i leczeniem chorób układu wewnętrznego wydzielania (endokrynnego) metodami niezabiegowymi, wszystkimi dostępnymi metodami diagnostycznymi, a także podejmuje działania na rzecz promocji zdrowia i zapobiegania chorobom układu wewnątrzwydzielniczego.

Zadania zawodowe:

- badanie chorych podmiotowe i przedmiotowe, ukierunkowane na układ wydzielania wewnętrznego;
- nawiązywanie kontaktu i współpracy z chorym i jego rodziną, wyjaśnianie celu i potrzeby leczenia, łagodzenie lęku i niepokoju;
- kierowanie materiału biologicznego (krew, mocz, kał i inne) na badania dodatkowe (laboratoryjne): biochemiczne, bakteriologiczne, histologiczne, immunologiczne i inne; kierowanie chorych na badania dodatkowe: radiologiczne, tomograficzne, NMR, izotopowe i inne oraz na konsultacje do innych specjalistów;
- wykonywanie prób czynnościowych poszczególnych narządów i układów;
- wykonywanie nakłuć (punkcji) diagnostycznych i leczniczych, wenesekcji, wstrzyknięć (iniekcji) i innych zabiegów;
- wykonywanie badań ekg, dna oczu, oznaczanie ciśnienia tętniczego tonometrem i innych;
- interpretacja i ocena wyników wykonanych badań pomocniczych (dodatkowych);
- formułowanie rozpoznania lekarskiego (diagnozy) i rozpoznania mniej prawdopodobnych (różnicowych);
- leczenie chorób układu wydzielania wewnętrznego różnymi metodami (z wyłączeniem chirurgicznych);

- udzielanie pomocy doraźnej w stanach nagłych, przeprowadzanie reanimacji, defibrylacji serca, przetaczanie krwi i płynów infuzyjnych, biegłe posługiwanie się potrzebnym sprzętem;
- kierowanie rehabilitacją chorych po leczeniu zachowawczym i chirurgicznym chorób układu wewnątrzwydzielniczego;
- prowadzenie dokumentacji lekarskiej (historii choroby), wypisywanie skierowań, recept i zwolnień lekarskich;
- odbywanie konsultacji lekarskich dla innych specjalności medycznych;
- przygotowywanie opinii, świadectw, orzeczeń oraz wniosków do celów inwalidztwa, zatrudnienia i sądownictwa;
- uczestniczenie w działaniach dotyczących promocji zdrowia i zapobiegania chorobom.

Dodatkowo może zajmować się:

- wykonywaniem nakłuć diagnostycznych (biopsji) tarczycy i innych narządów; wykonywaniem badań usg, endoskopowych, scyntygraficznych i innych;
- pełnieniem dyżurów specjalistycznych i udzielaniem konsultacji za pomocą środków łączności telefonicznej i wideofonicznej;
- kierowaniem oddziałem lub kliniką chorób wewnętrznych, endokrynologiczną lub przychodnią specjalistyczną;
- szkoleniem innych pracowników medycznych, prowadzeniem badań naukowych oraz publikowaniem ich wyników.

Warunki podjęcia pracy w zawodzie:

Dostęp do wykonywania zawodu lekarza specjalisty otwiera dyplom ukończenia 6-letnich jednolitych studiów na wydziale lekarskim uczelni medycznej (dający tzw. ograniczone prawo wykonywania zawodu), odbycie obowiązkowego 13-miesięcznego

stażu w placówce służby zdrowia oraz zdanie Lekarskiego Egzaminu Państwowego. Następnym krokiem jest odbycie stażu, który w specjalizacji endokrynologicznej trwa 5 lat, obejmuje zajęcia teoretyczne i praktyczne oraz zdanie Państwowego Egzaminu Specjalistycznego.

Wymagania psychofizyczne:

Praca lekarza związana jest z dużą odpowiedzialnością i stresem, co sprawia, że do jej wykonywania potrzebne jest powołanie, a także szczególne cechy osobowości. Lekarz powinien być sumienny, dokładny i spostrzegawczy, nie może przeoczyć nawet drobnych objawów chorobowych. Bardzo ważną jest wysoka odporność emocjonalna i psychiczna oraz wysoko rozwinięte umiejętności komunikacyjne. W zawodzie tym niezbędna jest empatia i wrażliwość, nie mogą one jednak osłabiać zdolności do trzeźwego myślenia i szybkiego podejmowania decyzji. Kandydat na lekarza powinien mieć bardzo dobrą pamięć potrzebną do przyswajania obszernej wiedzy fachowej oraz gotowość do ciągłego uczenia się i podnoszenia kwalifikacji zawodowych.

Przeciwwskazania do wykonywania zawodu:

Przeciwwskazaniami do wykonywania zawodu lekarza endokrynologa są przede wszystkim choroby psychiczne, nosicielstwo przewlekłych chorób zakaźnych, dysfunkcja kończyn górnych, zniekształcenia ogólne ciała, a także wady wzroku i słuchu utrudniające kontakt z pacjentem.

Możliwości i szanse zatrudnienia:

Lekarz specjalista endokrynologii może podjąć pracę w szpitalach, przychodniach specjalistycznych (publicznych i prywatnych), może kontynuować karierę naukową na uczelniach lub otworzyć w ramach własnej działalności gospodarczej prywatny gabinet lekarski.